



2022秋 三田市香下

# ガラスとマルシェの2日間



## 2022.11.19(土)・20(日)

三田市ガラス工芸館

Instagram 更新中!



◆新型コロナウイルス感染症予防対策にご協力ください。◆

体験会場への入場は  
体験者1名につき  
同伴1名まで



三田市ガラス工芸館は  
国際ガラス年2022に賛同します。

この日だけのスペシャルなガラス体験に参加しよう。

# Special workshop

9:00 ~ 16:00

10/29(土) 10:00 ~ 体験予約受付開始!

体験は全て予約制です。お申し込みはコチラ

Tel: 079-564-5111

両日  
開催

サンドブラスト工房

## カラフルガラスでサンドブラスト

工芸館オリジナルのカラフルなガラス・一輪挿し  
お皿に模様を彫刻します。

クラフトパンチでシールを切り取って模様を作る「シールコース」、  
デザインを切り絵のようにカッターで切り抜いて模様を作る  
「フリーデザインコース」が選べます。



▼シールコース

▼フリーデザインコース

**時間** 10:00 ~ / 13:30 ~ (約90分)

**参加費** 3,000円(材料費込)

**対象** 「シールコース」どなたでも(小2以下保護者同伴)  
「フリーデザインコース」小学3年生以上

**定員** 各回15名 ※皿は先着26名

**完成品** ガラス・一輪挿し: 当日持ち帰り  
皿: 約1か月後の引取り又は着払い発送

両日  
開催

ステンドグラス工房

## モザイクフォトフレーム

ガラス板を組み合わせ、はんだ付けをして  
モザイク模様のフォトフレームを作ります。  
フレームは縦横どちらでも使えて実用性もバッチリ!

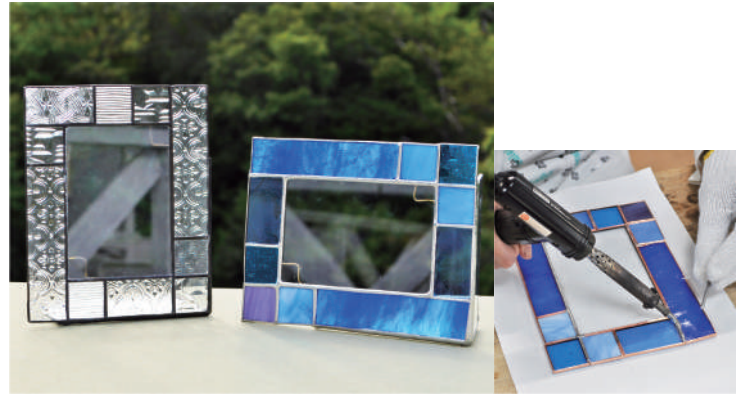

仕上がりサイズ: 長辺 約18cm × 短辺 約14.5cm

**時間** 9:30 ~ / 13:00 ~ (約120分)

**参加費** 3,500円(材料費込)

**対象** 小学3年生以上

**定員** 各回16名

**完成品** 当日持ち帰り

両日  
開催

吹きガラス工房

## テーブルランプ

つぶ状の色ガラスから色を選んで  
溶けたガラスを吹いてテーブルランプを作ります。



仕上がりサイズ  
ランプ: 高さ約13cm / 木台 幅約  
11.5cm × 高さ約2.2cm  
ガラス: 直径約9cm × 高さ約10cm

**時間** 9:00 ~ 12:00 / 13:00 ~ 16:00 (1人につき約30分)

**参加費** 3,800円(ランプ・材料費込)

**対象** 小学3年生以上

**定員** 各日24名

**完成品** 約1週間後の引取り又は着払い発送

20(日)  
限定開催

バーナーワーク工房

## 宇宙玉アクセサリーを作ろう!

酸素バーナーでガラス棒を溶かし、宇宙のような模様を  
閉じ込めた宇宙玉を作ります。宇宙玉はペンダント又は  
ピンバッジに仕上げて後日お渡しになります。



作った宇宙玉は  
ペンダント又は  
ピンバッジに  
仕上げて後日  
お渡しです!

▶ペンダント

▶ピンバッジ

**時間** 9:00 ~ / 10:40 ~ / 13:00 ~ / 14:40 ~ (約90分)

**参加費** 4,500円(材料費込)

**対象** 高校生以上

**定員** 各回3名

**完成品** 約1週間後の引取り又は元払い発送

# Marché 10:00 ~ 15:00

おいしい食べ物やガラス工芸作品に  
ハンドメイド雑貨など盛りだくさん!

## つぶつぶガラスすくい

**時間** 10:00 ~ 16:00

**参加費** 1回 / 300円

※各日1人1回まで  
※無くなり次第終了。予約不可。



## お買い物スタンプラリー

各販売ブースで**300円** お買い上げごとに  
スタンプを1コ進呈。**8コ**集めて工芸館特製  
ガラス作品をゲットしよう!

※各日先着50名  
※1日目に得たスタンプの繰り越しはできません。

19日 館内

cafe murakami



焼き菓子、珈琲

19日 館内

時計工房アングルサム



時計電池交換 1個 500円  
※特殊なもの除く  
アンティーク時計・アート作品  
無料時計修理相談

19日 館内

ひーちゃんのお店



キャンディバック  
ワークショップ

20日 館内

かもめベーカリー



パン、サンドイッチ、  
焼き菓子

20日 館内

切り絵



① 切り絵作品の販売  
② 似顔絵切り絵の実演と販売  
お1人様 500円

20日 館内

espoir aroma



アロマスプレー、  
アロマキャンドル

20日 館外

A.Y.Rich あい&ゆちゃ



タロット  
オラクルカードリーディング  
オルゴナイトレジンチャーム  
アロマストーン等

両日 館内

シューフルール



スタンドグラス、  
バーナーワークガラス作品

両日 館内

かんてらんたん



ガラス雑貨、野菜

両日 館内

仲井養蜂



蜂蜜、手作りジャム、  
季節の野菜、手作り味噌など

両日 館内

ぴあがるてん



花苗、焼物、布小物

両日 館内

あめ細工工房「飴太郎」



日本伝統の  
手づくり飴細工

両日 館内

カカオ工房 エルモリーノ



板チョコレート、  
カカオプリン、チョコレート菓子

両日 館内

prism\*prism



サンキャッチャー、アクセサリー、  
ワークショップ

両日 館内

リパティハンドメイド雑貨  
mariakobe2021



ハンドメイド雑貨

両日 館内

Lee&Lei



ヘアアクセサリ、  
アクセサリ、マスクストラップ

両日 館内

アトリエ多子



木工小物

両日 館内

With earth



苔テラリウム

両日 館外

Amin-kaupili..-

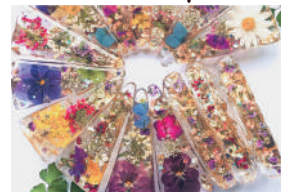

アクセサリ、  
雑貨、カトラリー

両日 館外

スパイス日和



スパイスカレー、チュロス、  
チャイ、ジュース

両日 館外

たこカ



たこ焼き

両日 館外

cafe Amber



クレープ

両日 館外

felizrosa



クロワッサン、  
自家製レモネードなど

両日 館外 ※雨天中止

アブエラ・アミーゴ



① 多肉植物販売  
② 木工体験「何ができるかな?」  
端材で作ろう」

講座生の皆様へ!

お得なガラス材料  
出張販売

1日限りの出張販売。  
お買い得なガラス  
材料をお見逃しなく!

日時 11月19日(土)  
10:00 ~ 15:00

※お買い物スタンプラリー対象外

# Event

まだまだイベントめじろおし。芸術の秋、食欲の秋、謎解きの秋？ いろんな秋を楽しもう！

両日開催

参加無料

## 謎解き大冒険！ 隠されたクイズを見つけ出せ！

工芸館に隠された文字を集めて  
並べかえてクイズに答えよう！  
正解者はハズレなしのくじ引きができるよ！

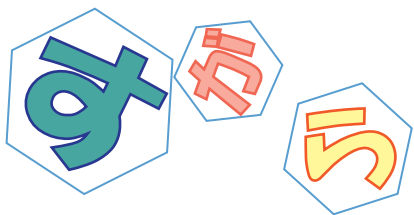

- 時間** 10:00～15:00
- 参加方法** チラシ下の投票用紙を切り取りクイズの答えを記入して、総合受付へ提出してください。
- 定員** 各日先着 50名  
※各日1人1回まで

## チョークでお絵かき！ らくがき広場

屋外デッキで自由にチョークで  
お絵かきしよう！



- 時間** 10:00～15:00
- 場所** センター棟 屋外デッキ
- 参加方法** 総合受付でチョークをお渡しします。

## メダカの赤ちゃん プレゼント！

ご来館いただいた方にメダカを  
プレゼント！  
ご希望の方は総合受付にて  
お声かけください。



- 時間** 10:00～15:00
- 場所** 総合受付
- 定員** 先着 30名  
※転売目的の方は  
お断りいたします。

1年間の集大成、美しいガラスの集い。

## 第30回 受講生作品展

11/19(土)～11/27(日) ※火曜日休館

- 時間** 10:00～15:00 ※27日は13:00まで
- 場所** センター棟2階・多目的ホール 【後援】神戸新聞社



## 新規講座入会キャンペーン

11/19～12/18の間に、対象のガラス体験に参加された16歳以上の方限定！  
専門講座新規お申し込みで、講座料・材料費に使える  
2,000円分の講座優待券 をプレゼント！

### 対象のガラス体験

1日体験「吹きガラス」「ガラスの鏡餅」「クリスマスツリーのペーパーウェイト」「サンドブラスト シールコース/フリーデザインコース」「バーナーワーク」「スタンドグラス」「カラフルガラスでサンドブラスト」「モザイクフォトフレーム」「テーブルランプ」「宇宙玉アクセサリを作ろう！」

※講座優待券は、専門講座の「お試し3回コース」、「初・中・上級コース」4回分・12回分への新規申し込みでご利用いただけます。



〒669-1507 三田市香下 1832  
開館時間 9:00～17:00  
休館日 毎週火曜日(祝日の場合開館、翌日休館)・年末年始  
TEL 079-564-5111 / FAX 079-564-5118  
e-mail otayori@glass-sanda.jp HP https://glass-sanda.jp



◆ アクセス ◆  
中国自動車「神戸三田IC」または舞鶴若狭自動車道「三田西IC」より約25分  
無料駐車スペースあり  
JR福知山線「JR三田駅」または神戸電鉄「三田駅」下車、タクシーで15分

19日の回答用紙 謎解き大冒険！隠されたクイズを見つけ出せ！

20日の回答用紙 謎解き大冒険！隠されたクイズを見つけ出せ！

問題          ?

問題          ?

こたえ

こたえ