

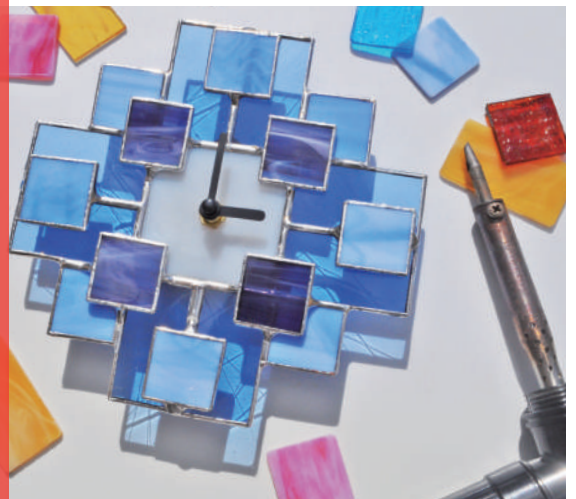

ガラスとマルシェの日曜日

2023 秋 三田香下



2023 11/19 日 9:00~16:00



三田市ガラス工芸館
SANDA GLASS ART CENTER



イベント情報
更新中!



〒669-1507 三田市香下 1832

開館時間 9:00 ~ 17:00

休館日 毎週火曜日(祝日の場合開館、翌日休館)・年末年始

TEL 079-564-5111 FAX 079-564-5118

e-mail otayori@glass-sanda.jp HP <https://glass-sanda.jp>

アクセス

中国自動車「神戸三田IC」または舞鶴若狭自動車道「三田西IC」より約25分

無料駐車スペースあり

JR福知山線「JR三田駅」または神戸電鉄「三田駅」下車、タクシーで15分

※11/19(日)イベント中の無料送迎サービスは行っておりません。

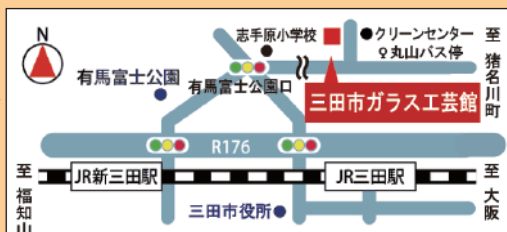

リサイクルセンター 臨時駐車場

臨時駐車場の案内

利用時間
8:30 ~ 17:00

歩行者は歩行者通路を通行してください。

三田市クリーンセンター施設内へは入室されないようお願い致します。

駐車場での盗難・事故には一切責任を負いません。

※当館の第一、第二駐車場は利用できません。

三田市ガラス工芸館

三田市クリーンセンター

正面入口

至 猪名川町

至 福知山

至 大阪

さんだガラスで
アートなひととき。

特別体験

10/20(金) 10:00 ~ 体験予約受付開始!

体験は全て予約制です。お申し込みはコチラ

Tel 079-564-5111

※体験開始の10分前に総合受付へお越しください。

サンドブラスト工房

カラフルガラスでサンドブラスト

工芸館オリジナルのカラフルなガラスや一輪挿し、お皿から素材を1つ選んで模様を彫刻します。



2種類のコースから選んでください。

シールコース

クラフトパンチでシールを切り取って模様を作ります。



対象 どなたでも
(小2以下保護者同伴)

フリーデザインコース

デザインを切り絵のようにカッターで切り抜いて模様を作ります。



対象 小学3年生以上

時間 9:30 ~ 11:30 / 13:00 ~ 15:00 (約120分)

参加費 3,500円 (材料費込)

定員 各回8名

完成品 ガラス・一輪挿し…当日持ち帰り

皿…約1か月後の引取り又は着払い発送

スタンドグラス工房

モザイク壁掛け時計

ガラス板を組み合わせ、はんだ付けをしてモザイク模様の壁掛け時計を作ります。

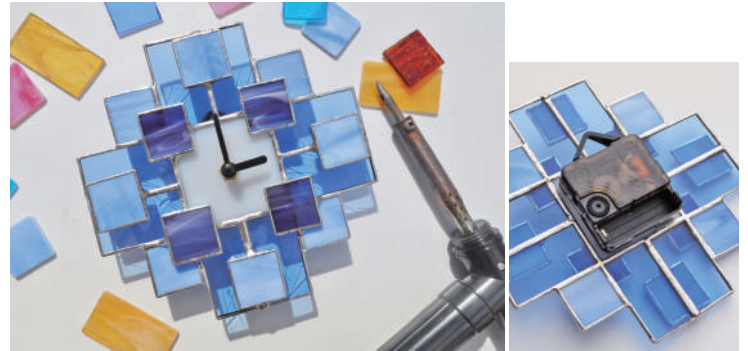

仕上がりサイズ

高さ約17cm × 幅約17cm × 厚さ約4cm

時間 9:00 ~ 11:00 / 13:30 ~ 15:30 (約120分)

参加費 3,800円 (材料費込)

対象 小学3年生以上

定員 各回8名

完成品 当日持ち帰り

「モザイク壁掛け時計」は下記日程も開催します!

開催日 11/23(木)、25(土)、26(日) ※26日はAMのみ

※詳細は裏面の「ガラス工芸館アートウィーク」をご覧ください。

吹きガラス工房

① 吹きガラス体験

溶けたガラスを吹いてガラス又は一輪挿しを作ります。



時間 9:00 ~ 12:00 / 13:00 ~ 16:00 (1人につき約30分)

参加費 ① 3,300円 (材料費込) ② ③ 3,600円 (材料費込)

対象 小学3年生以上

定員 各回6名

完成品 1週間後の引取り又は着払発送

② クリスマスツリーのペーパーウェイト

溶けたガラスを飴細工のように伸ばして、切って、形を作ります。



③ ガラスの鏡もち

溶けたガラスを飴細工のように伸ばして、切って、形を作ります。



①②③の体験は別日でも開催中です。

開催期間

① 月・水・土・日・祝日で随時受付

②③ 11月4日~12月13日の月・水・土・日・祝日

※内容は予告なく変更される場合があります。

Marché

9:00~15:00

美味しい食べ物や
ガラス作品、
ハンドメイド雑貨など
盛りだくさん。

WS … ワークショップ開催店舗
赤字→ワークショップ名
黒字→販売物

※ワークショップのご参加は
各店舗で当日受付です。

つぶつぶガラスすくい



時間 9:00 ~ 15:00

参加費 1回 300円

※スタンプラリー対象外
※1人1回まで
※無くなり次第終了。予約不可。

お買い物スタンプラリー

各販売ブースで **300円**
お買い上げごとにスタンプを1コ進呈。

8コ 集めて工芸館特製
ガラス作品をゲットしよう!

※先着 50名
※無くなり次第終了。

ガラス工芸作品

受講生作品、ガラス材料販売



アブエラ・アミーゴ

WS 端材で作ろう木工体験

※雨天中止



アトリエ多子

木工作品



あめ細工工房「飴太郎」

日本伝統の手づくり飴細工



アメージングガーデン

寄せ植え、多肉植物、リース、小物雑貨



With earth

苔テラリウム



あい♡ゆめかわユニコーン & yuchat♡ゆちゃ

WS オリジナルネームタグ作り
カチューシャ(ユニコーン、うさちゃん)、
オルゴナイトストラップ、
ゆちゃオラクルカード



Cafe murakami

焼き菓子、お弁当



革達工房

手縫い革細工
(バッグ、アクセサリ等)



時計工房アンクル サム

時計の電池交換、
アンティーク時計販売



仲井養蜂

蜂蜜、ジャム、
季節の野菜、手作り味噌



prism*prism

WS サンキャッチャー
ワークショップ

サンキャッチャー、アクセサリ類



ほっこりすとmiki

Happyキーホルダー
※雨天中止



cafe Ambre

クレープ、ドリンク



ぴあがるてん

手芸品、花苗



Lee&Lei

リボン、アクセサリ



mariakobe2021

WS クリスマスオーナメント作り
リバティハンドメイド作品



たこカ

タコ焼き、唐揚げ

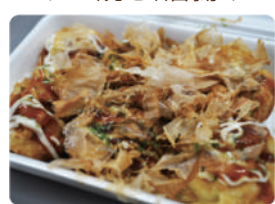

スパイス日和

スパイスカレー、タコス、
チュロス、ドリンク



feliz rosa

クロッフル、
自家製レモネードなど



pizza napoli satisfaction



ピッツア、
ドリンク

参加
無料

Event

9:00~15:00

チョークでお絵かき!
らくがき広場



屋外デッキで自由にお絵かきしよう!

場所 センター棟屋外デッキ

参加方法 屋外デッキに置いている
チョークを使って描いてね。

メダカのお渡しプレゼント!



ご来館いただいた方にプレゼント!
正面入口で整理券を配布します。

時間 9:00 から整理券配布
(メダカのお渡しは 13:00 から)

先着 30名

※転売目的の方はお断りいたします。

ガラス工芸館 アートウィーク

当館の専門講座よりワークショップを開催。
あなたも本格的なガラス工芸にチャレンジしてみませんか？

10/20(金) 10:00～体験予約受付開始!

体験は全て予約制です。お申し込みはコチラ▶

Tel 079-564-5111

開催日 11月23日(木)・25日(土)・26日(日) ※26日はAMのみ
開催時間 9:00～11:00 / 13:30～15:30 (約120分)

スタンドグラス工房 モザイク壁掛け時計

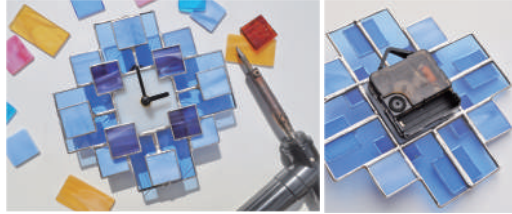

仕上がりサイズ
高さ約17cm×
幅約17cm×
厚さ約4cm

ガラス板を組み合わせ、はんだ付けをして
モザイク模様の壁掛け時計を作ります。

参加費 3,800円(材料費込) **定員** 各回4名
対象 小学3年生以上 **完成品** 当日持ち帰り

開催日 11月22日(水)・29日(水)・
12月2日(土)・6日(水)・13日(水)の全5回
開催時間 13:00～16:00

スタンドグラス工房 ダル・ド・ヴェール特別講座(全5回)



当日の持ち物
など、詳細は
次の5ページ
をご覧ください。

ダル・ド・ヴェールのパネルを制作します。木枠付きで
33cm角(木枠含む)。スタンドグラス未経験でも参加可能です。

参加費 19,000円(材料費込) **定員** 8名
対象 18才以上 **完成品** 最終日に持ち帰り

開催日 11月25日(土)
開催時間 9:00～11:30 / 13:00～15:30 (約150分)

バーナーワーク工房 ガラスペン

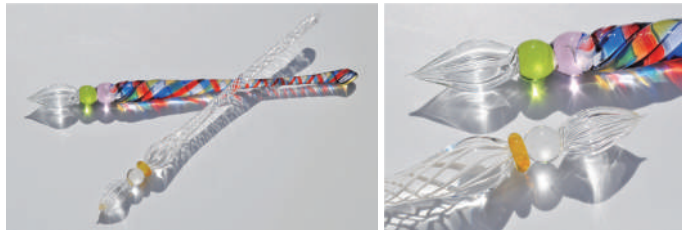

ガラス棒をバーナーで溶かして
自分だけのガラスペンとペンレストを作しましょう。

参加費 10,000円(材料費込) **定員** 各回4名
対象 高校生以上 **完成品** 1週間後(引取り又は着払発送)

開催日 11月25日(土)
開催時間 10:00～12:00 / 13:00～15:00 (約120分)

シルバーアクセサリ工房 ジュエリーリングを銀粘土で作ろう



指輪の号数が
分かる方は
予約時にお伝え
ください

銀粘土を型押しして指輪を作ります。
きらっと光るキュービックジルコニアがポイントです。

参加費 5,500円(材料費込) **定員** 各回10名
対象 小学生以上 **完成品** 当日持ち帰り
(小学2年生以下は保護者同伴)

1年間の集大成、美しいガラスの集い。

第31回 受講生作品展

11/19(日)～11/26(日) ※火曜日休館

時間 10:00～15:00 ※19日は9:00開始、26日は13:00まで

場所 センター棟2階・多目的ホール 【後援】神戸新聞社



新規講座入会キャンペーン

11/19～12/17の間に、対象のガラス体験に参加された16才以上の方限定！
専門講座新規お申し込みで、講座料・材料費に使える
2,000円分の講座優待券をプレゼント！

対象のガラス体験

「吹きガラス体験」「クリスマスツリーのペーパーウェイト」「ガラスの鏡餅」「ガラスの飾り台」
「サンドブラスト シールコース/フリーデザインコース」「バーナーワーク」「スタンドグラス」「カラフルガラスでサンドブラスト」
「モザイク壁掛け時計」「ダル・ド・ヴェール特別講座」「ガラスペン」「ジュエリーリングを銀粘土で作ろう」
※講座優待券は、専門講座の「お試し3回コース」「初・中・上級コース」4回分・12回分への新規申込み時にご利用いただけます。
※吹きガラス講座は定員に達しているため新規お申し込みは休止中です。

ダル・ド・ヴェール特別講座

講師：元廣

開講日 11月22日(水)、29日(水)、12月2日(土)、6日(水)、13日(水)の全5回

開講時間 各日 13:00~16:00

*参加できない日がある場合は元廣にご相談ください。



サイズ：33cm角(木枠含む)、厚さ 2.7cm

ダル・ド・ヴェールのパネルを制作します。木枠付きで33cm角(木枠含む)です。

ダル・ド・ヴェールとは約2.5cm厚のダル用ガラスをハンマーで砕き、樹脂でパネルに形成する技法です。

開講内容	初日	11月22日(水)	デザイン、型紙制作、ガラスカット練習
	2日目	29日(水)	ガラスカット
	3日目	12月2日(土)	ガラス調整、樹脂埋め準備
	4日目	6日(水)	表面樹脂埋め
	最終日	13日(水)	裏面樹脂埋め、完成



定員 先着 8名

参加条件 18才以上 (ステンドグラスの経験は必要ありません)

受講料 19,000円 (木枠、ダルガラス、樹脂等、材料費込み)

場所 教室1 (ステンドグラス教室)

持ち物

筆記用具、油性ペン、白ペイントマーカー、マスキングテープ、調理用プラスチックボール (直径20cmほど)、軍手、割りばし、ビニール手袋 (使い捨てタイプ)、保護メガネ、綿棒、ウエス(タオル地不可、Tシャツ、シーツ等の生地が適しています)

ご注意

- ・在庫のガラスを使用することで低価格でご参加いただけるよう設定しております。よってガラスの色選択に制限があります(淡い色しかありません)。好みの色をご希望の方は事前にご相談ください。
- ・安全のため、長袖の服と厚底の靴を着用してください。
- ・樹脂を使用するため、汚れてもよい服装でご参加ください。
- ・作業中にはエポキシ樹脂とペイント薄め液を使用します。シンナー系の匂いが苦手な方はご注意ください。
- ・最終日、裏面の樹脂は硬化していない状態ですので、平にしてのお持ち帰りとなります。

お申し込み

受付開始日時 10月20日(金) 10:00から

申込方法 受付又は電話(079-564-5111)まで

※当館の「講座・レンタル会員証」をお持ちでない方は申込時にお知らせ下さい。

お問い合わせ

三田市ガラス工芸館 (担当:元廣)

〒669-1507 三田市香下1832 TEL: 079-564-5111 FAX: 079-564-5118